

PLANIMETRIA

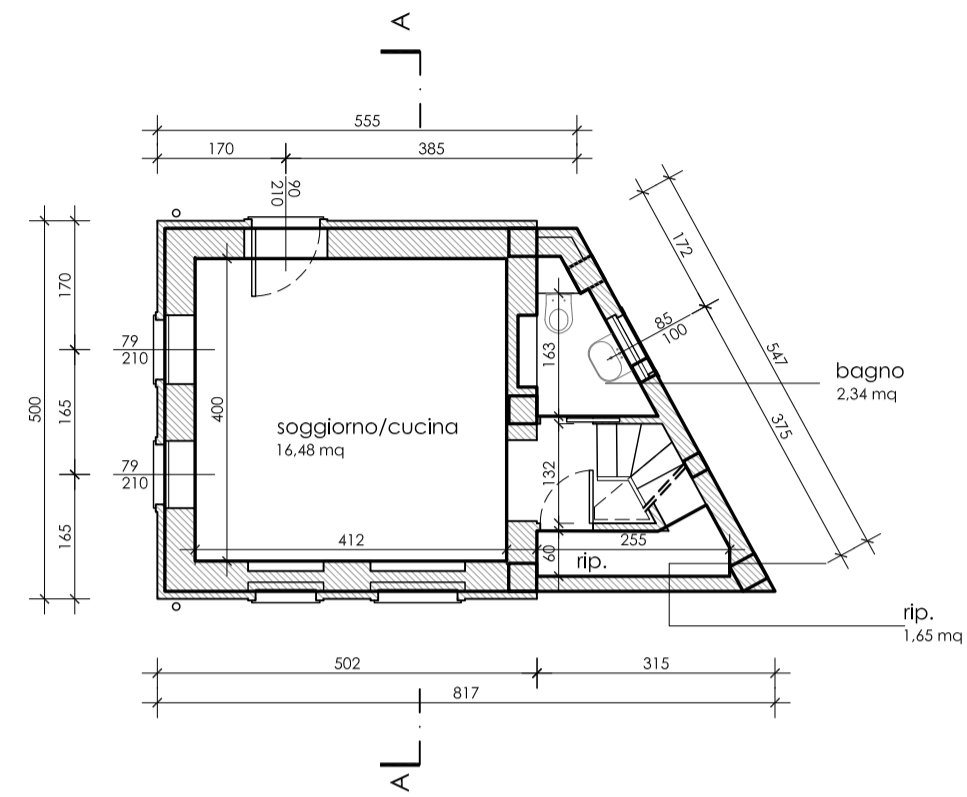

PIANTA PIANO TERRA

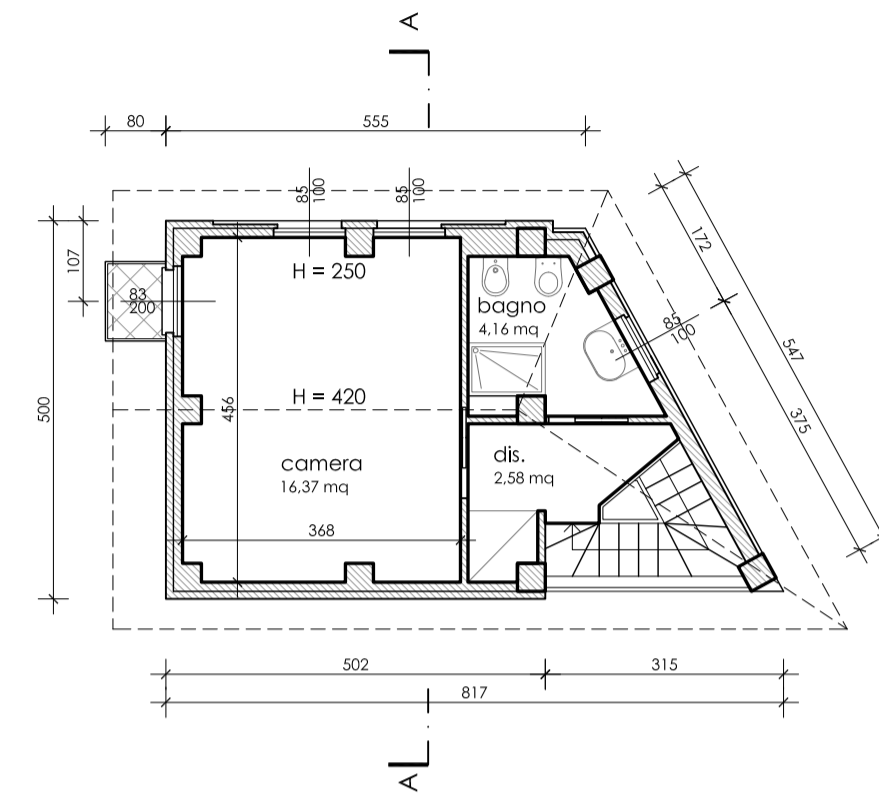

PIANTA PIANO PRIMO

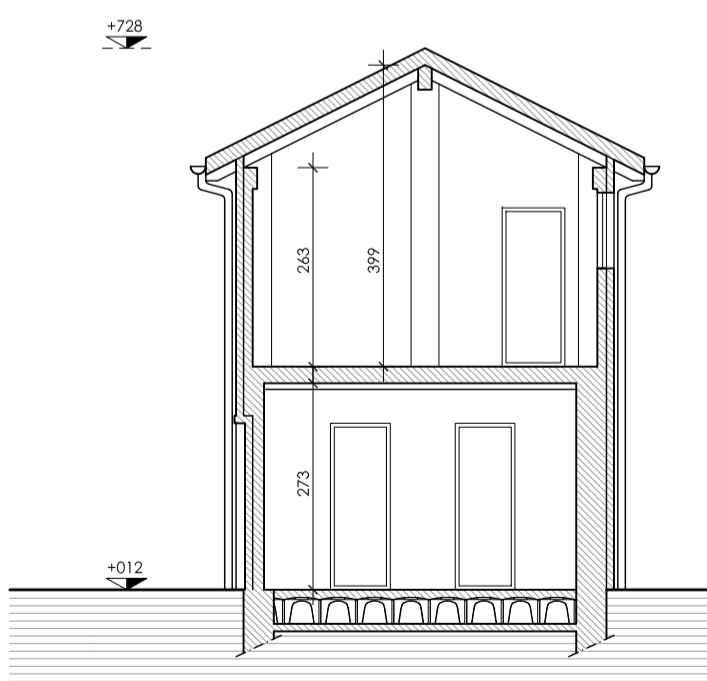

SEZIONE A-A

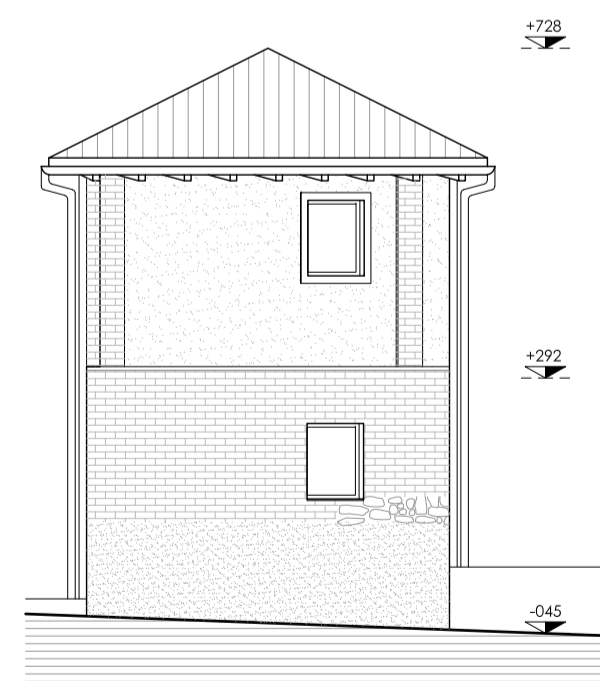

PROSPETTO EST

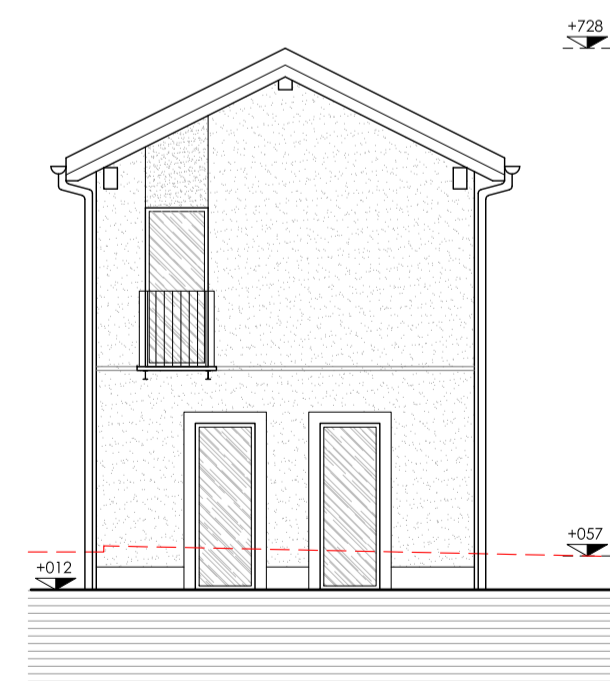

PROSPETTO OVEST



PROSPETTO NORD

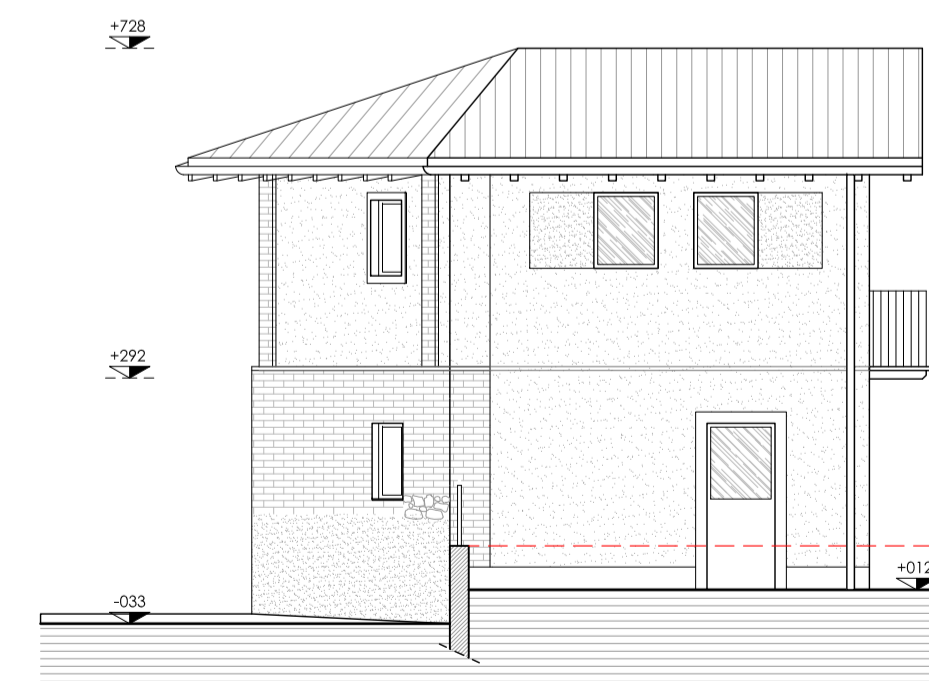

PROSPETTO SUD

SIMONE FUSO
ARCHITETTO

Di Pietro Maria Samuela

via Brugnoli 56, Besozzo (VA)

PERMESSO DI COSTRUIRE

Ristrutturazione edilizia con
cambio di destinazione d'uso

via Monte Nero, Sangiano (VA)

DE 02.0

PROGETTO

SCALA: 1:100

Piante, prospetti e sezione

DATA: 30.10.18

La riproduzione del presente documento è vietata a termine di legge senza l'autorizzazione esplicita.

Committenti

Impresa

Direttore Lavori

IL PROGETTISTA

Arch. Simone FUSO

Ordine degli Architetti, P.P.C. della Prov. di Varese n°2478

21030 Azzio (VA)
Viale V. Veneto, 12

Tel 333 3285398
info@simonefuso.it

P.I. 03022500122