

PLANIMETRIA

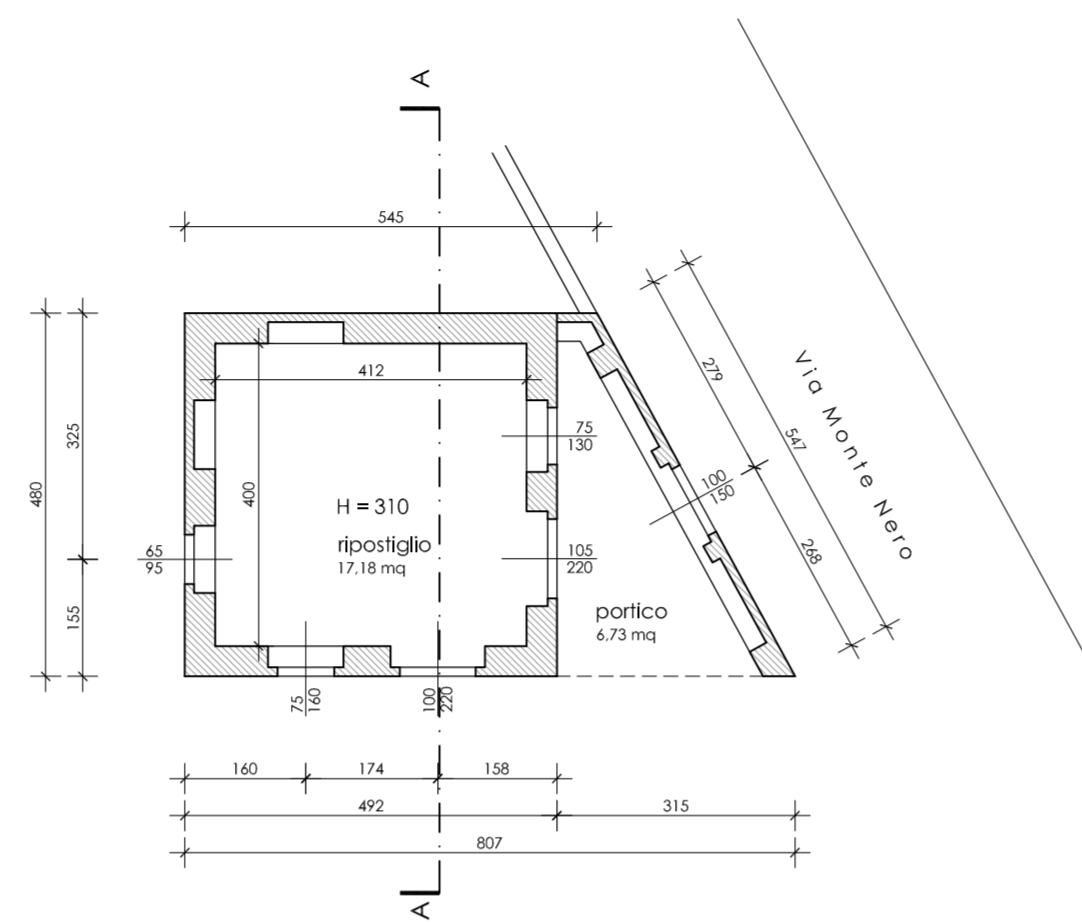

PIANTA PIANO TERRA

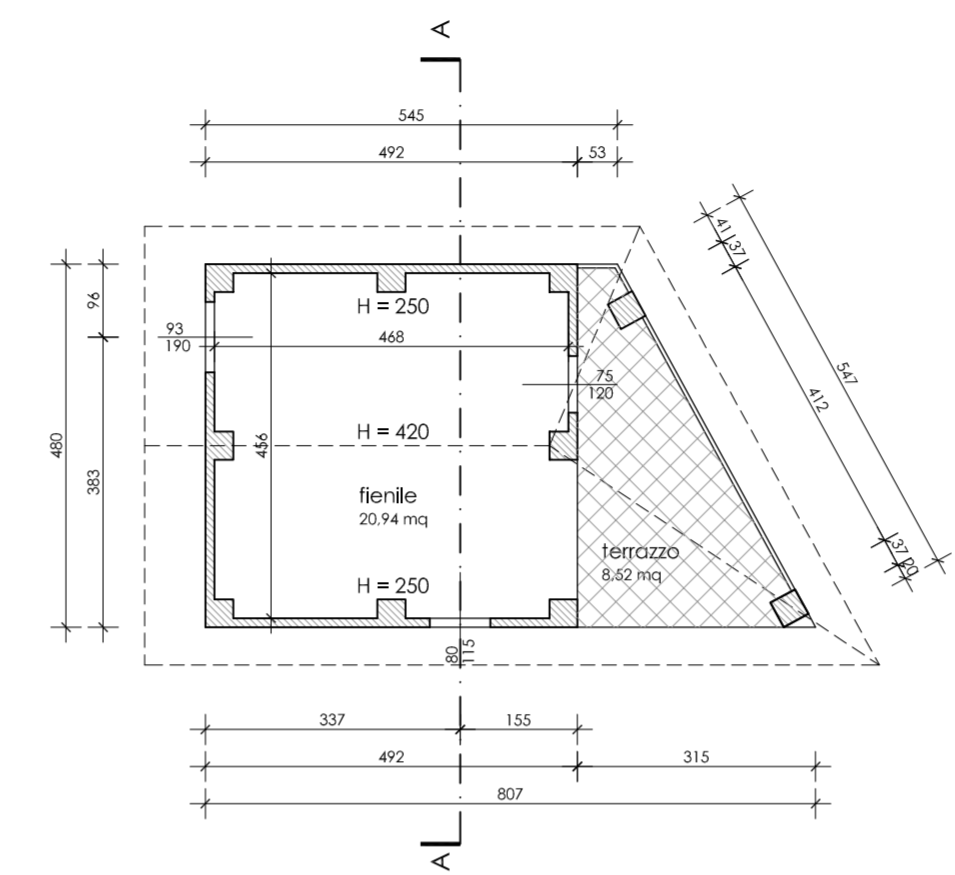

PIANTA PIANO PRIMO

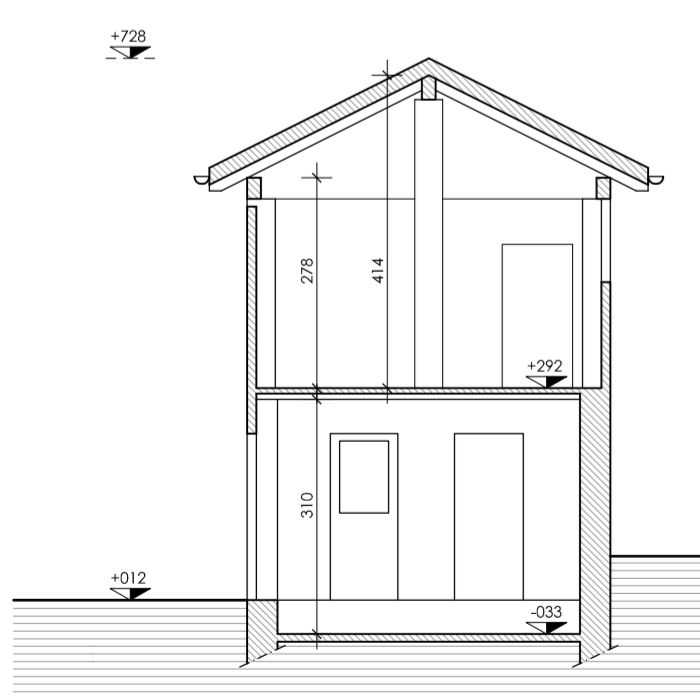

SEZIONE A-A

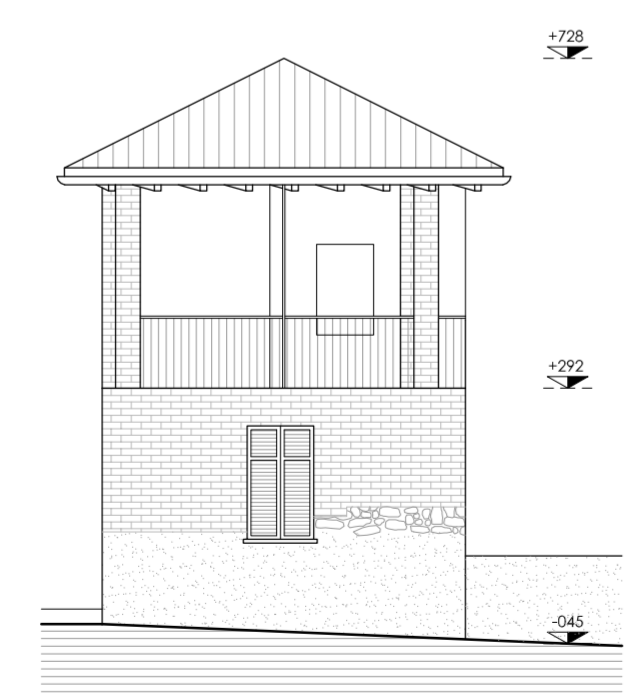

PROSPETTO EST

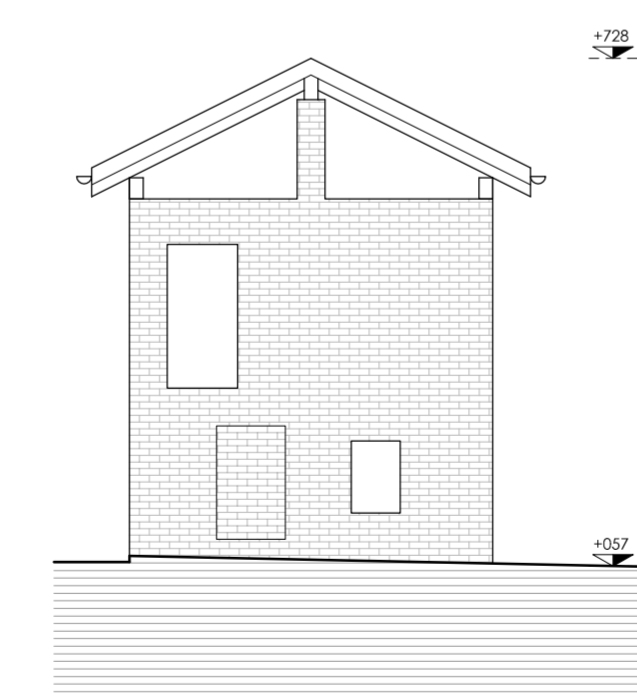

PROSPETTO OVEST



PROSPETTO NORD

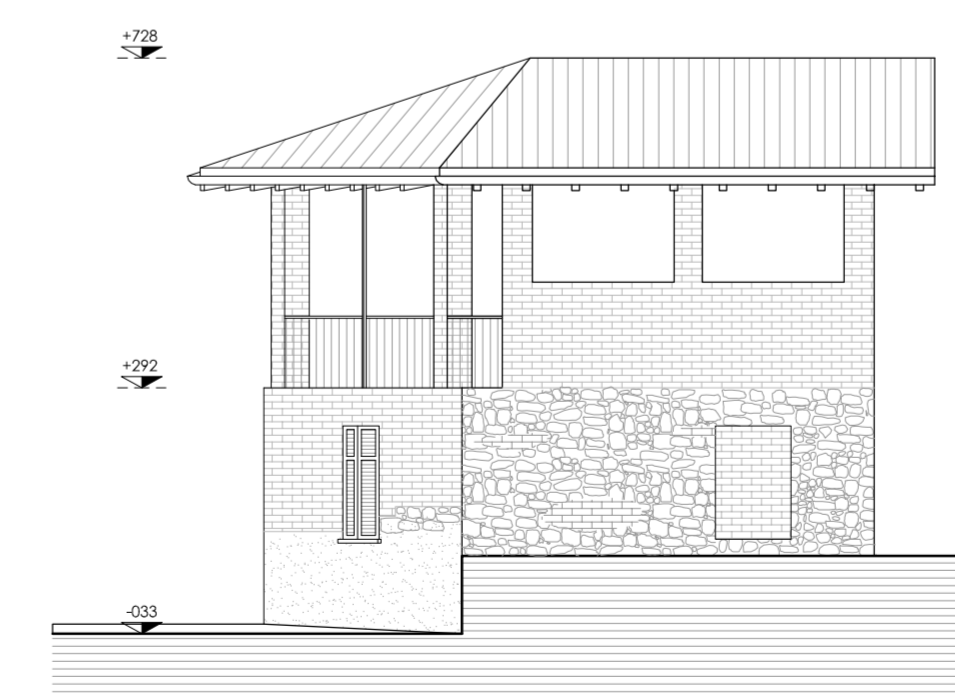

PROSPETTO SUD

SIMONE FUSO
ARCHITETTO

Renna Samuele

via Brugnoli 56, Besozzo (VA)

PERMESSO DI COSTRUIRE

Ristrutturazione edilizia con
cambio di destinazione d'uso

via Monte Nero, Sangiano (VA)

DE 01.0 STATO DI FATTO
SCALA: 1:100 Piante, prospetti e sezione
DATA: 30.10.18

La riproduzione del presente documento è vietata a termine di legge senza l'autorizzazione esplicita.

Committenti	Impresa	Direttore Lavori

IL PROGETTISTA
Arch. Simone FUSO
Ordine degli Architetti, P.P.C. della Prov. di Varese n°2478

21030 Azzio (VA)
Viale V. Veneto, 12
Tel 333 3285398
info@simonefuso.it
P.I. 03022500122